

# Bonus assistenti familiari

## bonus regionale per le spese sostenute per la retribuzione dell'assistente familiare

*bonus disponibile fino ad esaurimento dei fondi (in ordine di presentazione della domanda)*

### 1. Requisiti per l'accesso al bonus

- **ISEE non superiore a € 35.000.**
- L'Assistente familiare deve essere assunto/a con un regolare contratto e deve essere iscritto/a nel "**Registro territoriale**" istituito in uno degli Ambiti Territoriali. I requisiti per l'iscrizione al Registro sono illustrati sul retro di questa scheda.

- Il Bonus è compatibile con la Misura B1 o B2 (Fondo Non Autosufficienza per assistenza disabilità grave e gravissima).
2. Il **destinatario** è l'intestatario del contratto con l'assistente familiare, sia esso la persona assistita o un familiare non obbligatoriamente convivente, che può essere anche amministratore di sostegno/tutore. La persona assistita, inoltre, può essere rappresentata da un amministratore di sostegno/tutore, diverso dal familiare.

### 3. Importo del bonus (fino al 60% delle spese sostenute per la retribuzione dell'assistente familiare):

- Tetto massimo pari a **€ 2.400** se l'intestatario del contratto ha un ISEE non superiore a € 25.000.
- Tetto massimo pari a **€ 2.000** se l'intestatario del contratto ha un ISEE non superiore a € 35.000.

### 4. Spese ammissibili

È considerato ammissibile il 60% delle spese effettivamente sostenute nei 12 mesi precedenti la data di presentazione della domanda.

### 5 Presentazione della domanda

Il **richiedente** del beneficio è **sempre** l'intestatario del contratto che può essere la persona assistita oppure un familiare (anche non convivente) o un amministratore di sostegno/tutore.

La domanda va presentata unicamente on line dal sito della Regione [www.bandiregione.lombardia.it](http://www.bandiregione.lombardia.it); è necessario essere in possesso dello **SPID** e di un **telefono cellulare** (lo SPID dell'eventuale tutore deve essere collegato a quello dell'assistito). Alla domanda va unita **copia del contratto di lavoro** stipulato con l'Assistente Familiare. Vanno allegati anche i **giustificativi delle spese sostenute**, quietanze di avvenuto pagamento e/o estratti conto bancari da cui risultano i pagamenti riguardanti il contratto presentato. Nella compilazione della domanda è necessario indicare anche l'**IBAN** del conto corrente bancario sul quale saranno versati i bonus.

Se il contratto è stato sottoscritto con un **Ente del Settore** (ad esempio un'**Agenzia**) il richiedente resta la persona assistita o un familiare, o l'amministratore di sostegno; l'ISEE deve fare riferimento alla persona assistita o ad un suo familiare nel caso in cui il contratto sia stato da loro sottoscritto, o dall'amministratore di sostegno. In fase di presentazione della domanda dovrà essere allegata oltre al contratto, la lettera di incarico dell'Ente di settore presso la persona assistita, per ogni assistente che si dovesse alternare alla cura dalla quale si evince che la persona incaricata presta servizio presso l'assistito. Se del caso è necessario allegare anche copia dell'**atto di nomina dell'amministratore di sostegno/tutore**.

Le domande saranno valutate dall'Ambito Territoriale dove risiede la persona assistita.

### Informazioni e consulenza

Per la presentazione della domanda: presso lo Sportello Sociale CGIL su appuntamento ([barbara.massa@cgil.lombardia.it](mailto:barbara.massa@cgil.lombardia.it), telefono 035.3594496 martedì, mercoledì e giovedì).

I testi completi di bando e allegati sono disponibili su

[www.cgil.bergamo.it](http://www.cgil.bergamo.it)

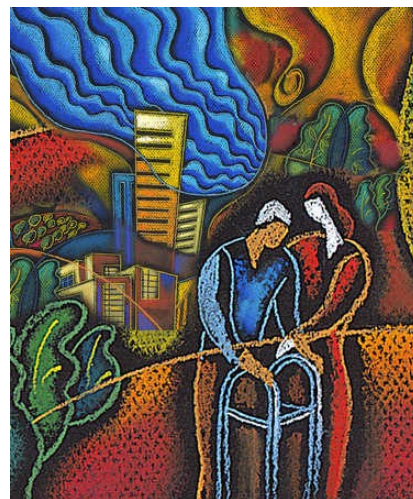

## Iscrizione al REGISTRO TERRITORIALE degli Assistenti familiari

Perché la persona assistita possa accedere al *Bonus* è necessario che l'assistente familiare (battente) sia iscritta-o ad un REGISTRO TERRITORIALE.

Un'assistente familiare iscritta al Registro, quindi, ha maggiori possibilità di trovare un impiego.

I requisiti per l'iscrizione al Registro sono:

- compimento del 18° anno d'età;
- certificato di iscrizione anagrafica al Comune di residenza;
- titolo di soggiorno valido ai fini dell'assunzione per lavoro subordinato per i cittadini extracomunitari;
- per i cittadini stranieri: aver conseguito in Italia il diploma di scuola secondaria di primo grado oppure **autodichiarazione che attesta un livello di conoscenza della lingua italiana adeguato** alle mansioni da svolgere in qualità di Assistente Familiare;
- autocertificazione circa l'assenza di condanne penali o procedimenti penali in corso;
- essere in possesso **di almeno uno** dei seguenti requisiti:
  - a) titoli di studio o di formazione in campo assistenziale o sociosanitario (con relativa traduzione asseverata da una Autorità italiana) conseguiti negli Stati membri dell'Unione europea. Sono equiparati i titoli degli Stati dello Spazio Economico Europeo e della Confederazione Svizzera;
  - b) attestati afferenti percorsi di formazione in ambito assistenziale o sociosanitario riconosciuti, realizzati da enti accreditati in altre Regioni o Province Autonome con un monte ore minimo pari a 160 ore;
  - c) attestato di competenza con valenza di qualifica Ausiliario Socio Assistenziale (ASA) e Operatore Socio Sanitario (OSS), rilasciato a seguito di corsi riconosciuti dalla Regione;
  - d) attestato di competenza di Assistente familiare rilasciato a seguito del percorso formativo, nell'ambito del sistema di formazione professionale regionale, di cui alla L.R. 6 agosto 2007, n. 19;
  - e) **avere svolto un'attività lavorativa in Italia nel campo dell'assistenza familiare di almeno 12 mesi** effettuati nell'arco temporale di 2 anni, certificata da regolare contratto di lavoro e dalla copia dei versamenti dei contributi di legge. Tale documentazione è integrata da una lettera del datore di lavoro in cui viene attestata la conoscenza di economia domestica, con la declinazione delle mansioni svolte (es. attività connesse alle esigenze del vitto e della pulizia della casa, assistenza alla persona nello svolgimento delle attività della vita quotidiana, ecc).

Le persone non occupate, per essere iscritte al Registro, devono dichiarare di essere immediatamente disponibili per l'attività lavorativa.

Le persone che intendono svolgere il lavoro di assistente familiare, in possesso dei requisiti sopra indicati, **possono iscriversi contemporaneamente a più Registri territoriali indicando, in sede di prima iscrizione, in quali altri Registri di altri Ambiti desiderano essere inserite.** La lavoratrice/il lavoratore è tenuta/o a **attestare/dichiarare, annualmente, il possesso dei requisiti** necessari all'iscrizione al Registro per mantenere la propria iscrizione.

## Ambiti Territoriali della Provincia di Bergamo

AMBITO	Recapito per Registro
BERGAMO comuni: Bergamo-Orio Al Serio-Gorle-Ponteranica-Sorisole-Torre Boldone.	CGIL Bergamo via Garibaldi 3. Sportello sociale 035.3594496 su appuntamento
DALMINE comuni: Azzano S. Paolo-Boltiere-Ciserano-Comun Nuovo-Curno-Dalmine-Lallio-Levate-Mozzo-Osio Sopra-Osio Sotto-Stezzano-Treviolo-Urgnano-Verdellino-Verdello-Zanica.	CGIL Dalmine viale Locatelli 3/5 ??????????
SERiate comuni: Albano S.A-Bagnatica-Brusaporto-Cavernago-Costa Di Mezzate-Grassobbio-Montello-Pedrengo-Scanzorosciate-Seriate-Torre De Roveri.	CGIL Bergamo via Garibaldi 3 Sportello sociale 035.3594496 su appuntamento
GRUMELLO DEL MONTE comuni: Bolgare-Calcinata-Castelli Calepio-Chiuduno-Grumello Del Monte-Mornico Al Serio-Palosco-Telgate.	La Bottega della domiciliarità <a href="mailto:Bottegaprumello@comune.bolgare.bg.it">Bottegaprumello@comune.bolgare.bg.it</a> 348.5296957 <a href="#">ORARI</a>
VALLE CAVALLINA comuni: Berzo S. Fermo-Bianzano-Borgo Di Terzo-Carobbio D. Angeli-Casazza-Cenate Sopra-Cenate Sotto-Endine Gaiano-Entratico-Gaverina Terme-Gorlago-Grone-Luzzana-Monasterolo C.-Ranzanico-S. Paolo D'argon-Spinone Al Lago-Trescore B. -Viganò S. Martino-Zandobbio.	
MONTE BRONZONE BASSO SEBINO comuni: Adrara S. Martino-Adrara S. Rocco-Credaro-Foresto Sparso-Gandosso-Parzanica-Predore-Sarnico-Tavernola B.-Viadanica-Vigolo-Villongo.	servizi sociali della Comunità Montana in via del Cantiere a Lovere previo appuntamento al nr 035.983896
ALTO SEBINO comuni: Bossico-Castro-Costa Volpino-Fonteno-Lovere-Pianico-Riva Di Solto-Rogno-Solto Collina-Sovere.	servizi sociali della Comunità Montana in via del Cantiere a Lovere previo appuntamento al nr 035.983896
VALLE SERIANA comuni: Albino-Alzano Lombardo-Aviatico-Casnigo-Cazzano S. Andrea-Cene-Colzate-Fiorano Al Serio-Gandino-Gazzaniga -Lefte-Nembro-Peia-Pradalunga-Ranica-Selvino-Vertova-Villa Di Serio.	Mestieri Lombardia Albino Via Provinciale 24/C Cell. 333.3780516 Solo su appuntamento
VALLE SERIANA SUPERIORE E VAL DI SCALVE comuni: Ardesio-Azzone-Castione della Presolana-Cerete-Clusone-Colere-Fino del Monte-Gandellino-Gorno-Gromo-Oltressenda Alta- Oneta-Onore-Parre-Piario-Ponte Nossa-Premolo-Rovetta-Schilpario-Songavazzo-Valbondione-Valgoglio-Villa d'Ogna-Vilminore di Scalve.	Mestieri Lombardia Via Matteotti 11 Cell: 333-3780516 Solo su appuntamento

AMBITO	Recapito per Registro
<p>VALLE BREMBANA comuni:  Algua-Averara-Blello-Bracca-Branzi-Camerata Cornello-Carona-Cassiglio-Cornalba-Costa di Serina-Cusio-Dossena-Foppolo-Isola di Fondra-Lenna-Mezzoldo-Moio Dé Calvi-Olmo al Grembo-Oltre il Colle-Ornica-Piazza Brembana-Piazzatorre-Piazzolo-Roncobello-San Giovanni Bianco-San Pellegrino Terme-Santa Brigida-Sedrino-Serina-Taleggio-Ubiale Clanezzo-Val Brembilla-Valleve-Valnegra-Valtorta-Vedeseta-Zogno.</p>	<p>CGIL Bergamo via Garibaldi 3  Sportello sociale  035.3594496 su appuntamento</p>
<p>VALLE IMAGNA E VILLA D'ALME' comuni:  Almè-Almenno S. Bartolomeo- Almenno S. Salvatore-Barzana-Bedulita-Berbenno-Brumano-Capizzone-Corna Imagna-Costa Valle Imagna-Fuipiano Valle Imagna-Locatello-Paladina-Palazzago-Roncola-Rota Imagna -Sant'Omobono Terme-Strozza-Valbrembo-Villa D'Almè.</p>	<p>AMBITO VALLE IMAGNA – VILLA D'ALME':  referente: CHIARA BIGATTI  <a href="mailto:arealavoro@ascimagnavilla.bg.it">arealavoro@ascimagnavilla.bg.it</a></p>
<p>ISOLA BERGAMASCA comuni:  Ambivere-Bonate Sopra-Bonate Sotto-Bottanuco-Brembate-Brembate Sopra-Calusco d'Adda-Capriate S. Gervasio-Caprino Bergamasco-Carvico-Chignolo d'Isola-Cisano Bergamasco-Filago-Madone-Mapello-Medolago-Ponte S. Pietro-Pontida-Presezzo-Solza-Sotto il Monte-Suisio-Terno d'Isola-Torre De Busi-Villa d'Adda.</p>	<p>Sportelli Azienda Isola  <a href="#">Orari</a></p>
<p>TREVIGLIO comuni:  Arcene-Arzago d'Adda-Brignano Gera d'Adda-Calvenzano-Canonica d'Adda-Caravaggio-Casirate d'Adda-Castel Rozzone-Fara Gera d'Adda-Fornovo S. Giovanni-Lurano-Misano-Gera d'Adda-Mozzanicina-Pagazzano-Pognano-Pontirolo Nuovo-Spirano-Treviglio.</p>	<p>CGIL Treviglio Via Battisti 43/B  035.3594780  lunedì e martedì  08.30-12.30 - 14.00-18.00</p>
<p>ROMANO DI LOMBARDIA comuni:  Antegnate-Barbata-Bariano-Calcio-Cividate al Piano-Cologno al Serio-Cortenuova-Covo-Fara Olivana/Sola-Fontanella-Ghisalba-Isso-Martinengo-Morengo-Pumenengo-Romano di Lombardia-Torre Pallavicina.</p>	<p>CARITAS <a href="mailto:assistenza.coritasromano@gmail.com">assistenza.coritasromano@gmail.com</a>  Telefono: 0363.036390</p>